

# Bulletin d'adhésion

2026





## Cadre de l'adhésion

L'adhésion à l'UNASA est ouverte à tout organisme de gestion et à toute organisation professionnelle dont l'activité est exercée sous forme associative et dont l'objet est compatible ou complémentaire avec celui des autres membres de l'Union.

## Coût de l'adhésion à l'UNASA

### COTISATION D'ADHÉSION ANNUELLE

2,50 euros HT/adhérent dans la  
limite de 13 500 euros HT

(Montant fixé chaque année par  
l'AGO de l'UNASA)

### COTISATION DOCUMENTATION

0,50 euros HT/adhérent  
(sans limite de plafond)

(Montant fixé chaque année par  
l'AGO de l'UNASA)

### COTISATION PLANCHER (incluant la documentation)

Pour tout OGA ayant un nombre  
inférieur ou égal à 100  
adhérents : 300 euros HT

(Montant fixé chaque année par  
l'AGO de l'UNASA)

# Transmission du dossier

Nous vous remercions de nous communiquer ce dossier dûment complété et accompagné des pièces demandées :

Par e-mail :

[unasa@wanadoo.fr](mailto:unasa@wanadoo.fr)

Par courrier :

UNASA  
36 rue de Picpus 75012 PARIS



## Informations sur l'organisme

Nom de l'organisme de gestion ou organisation professionnelle :



Adresse :

Téléphone :

E-mail :

Site internet :



## Président(e) de l'organisme

Nom / Prénom :

Téléphone :

Profession :

E-mail :

Adresse pro. :

Mobile :

# Représentant titulaire

## REPRÉSENTANT TITULAIRE À L'UNASA

(Il s'agit du Président(e) de l'organisme de gestion ou de l'organisation professionnelle ou, en cas d'impossibilité, d'un membre de son Conseil d'administration)



Nom / Prénom :

Téléphone :

Profession :

E-mail :

Adresse pro. :

Mobile :



# Représentant suppléant

REPRÉSENTANT SUPPLÉANT À L'UNASA

(Il s'agit d'un membre du Conseil d'administration)

Nom / Prénom :

Téléphone :

Profession :

E-mail :

Adresse pro. :

Mobile :

# Direction et personnel

DIRECTEUR OU RESPONSABLE DE  
L'ORGANISME DE GESTION OU  
ORGANISATION PROFESSIONNELLE

Nom / Prénom :

PERSONNEL DE L'ORGANISME DE  
GESTION OU ORGANISATION  
PROFESSIONNELLE

Effectif : .....

dont ..... cadre(s)

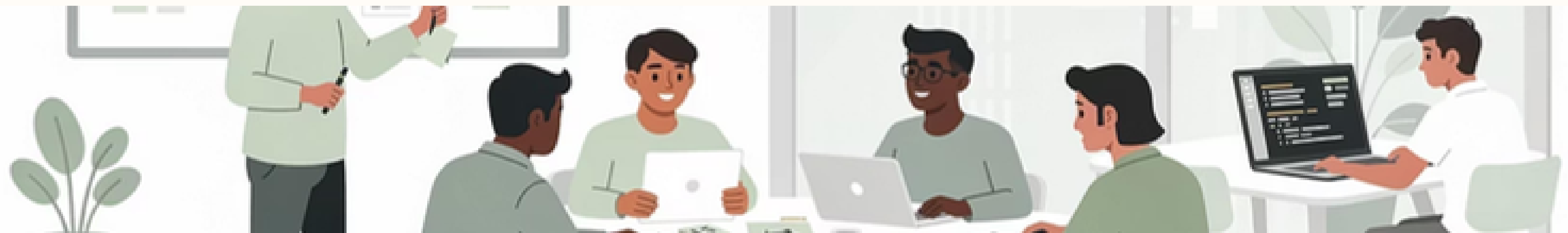

# Adhérents et documents requis

## NOMBRE D'ADHÉRENTS AU JOUR DU DÉPÔT DE LA CANDIDATURE

Nombre d'adhérents BIC :

Nombre d'adhérents BNC :

Date et signature du Président/de la Présidente :

Nous vous demandons de bien vouloir joindre également :

- Les statuts de votre organisme de gestion ou organisation professionnelle
- La liste des membres du Conseil d'administration et du Bureau de l'organisme de gestion ou organisation professionnelle, avec mention de la qualité de chacun

## Coordonnées de l'UNASA

36 rue de Picpus  
75012 PARIS

TÉLÉPHONE

01 43 42 38 09

E-MAIL

[unasa@wanadoo.fr](mailto:unasa@wanadoo.fr)

SITE WEB

[www.unasa.fr](http://www.unasa.fr)

